

Acest plan anulează și înlocuiește planul nr. PT.03.03.23.3.AR.02.002 elaborat la data de 01.2013
 This layout plan canceled and replaced layout plan no. PT.03.03.23.3.AR.02.002 prepared on 01.2013

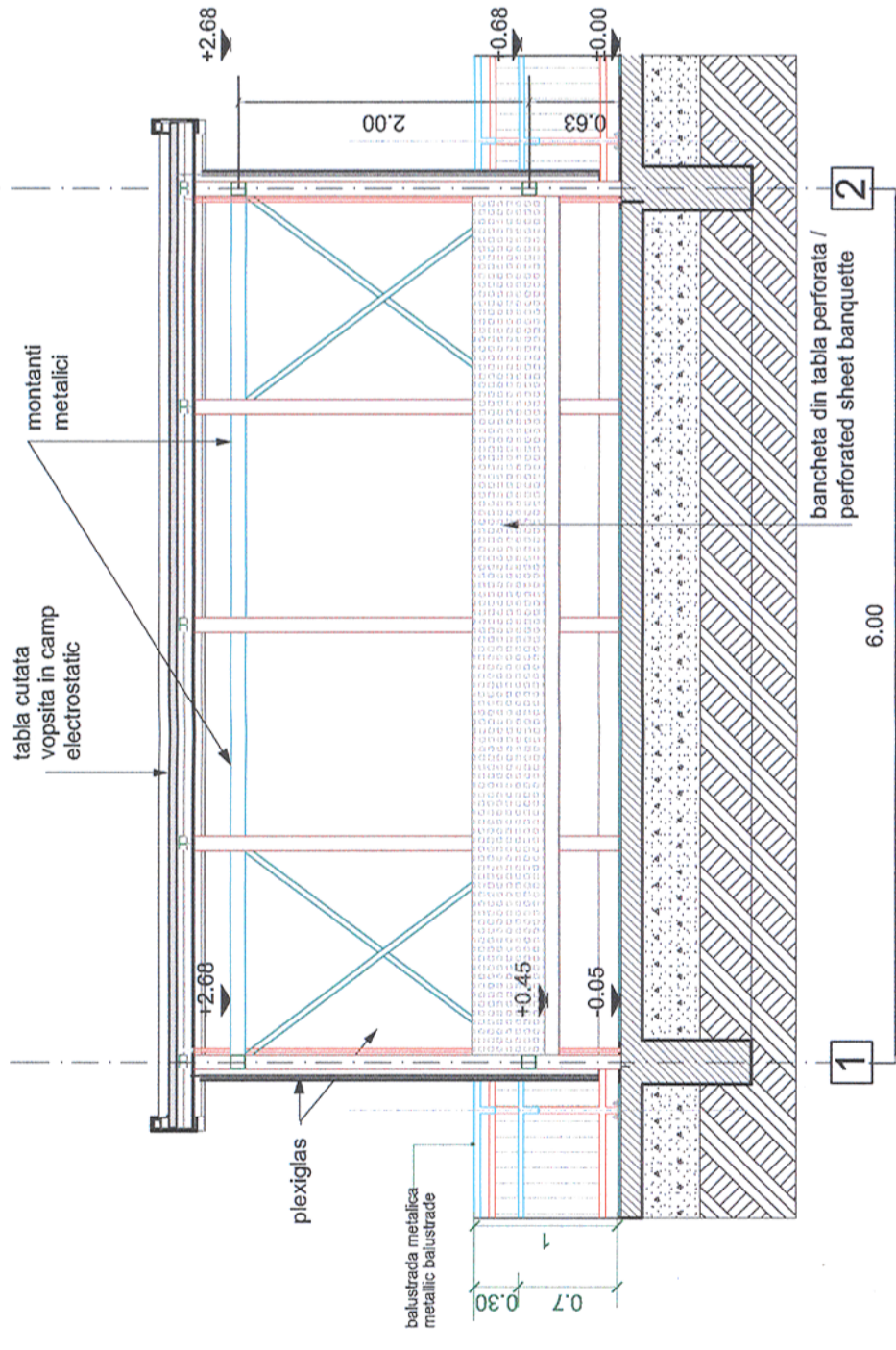

SECTIUNEA A-A

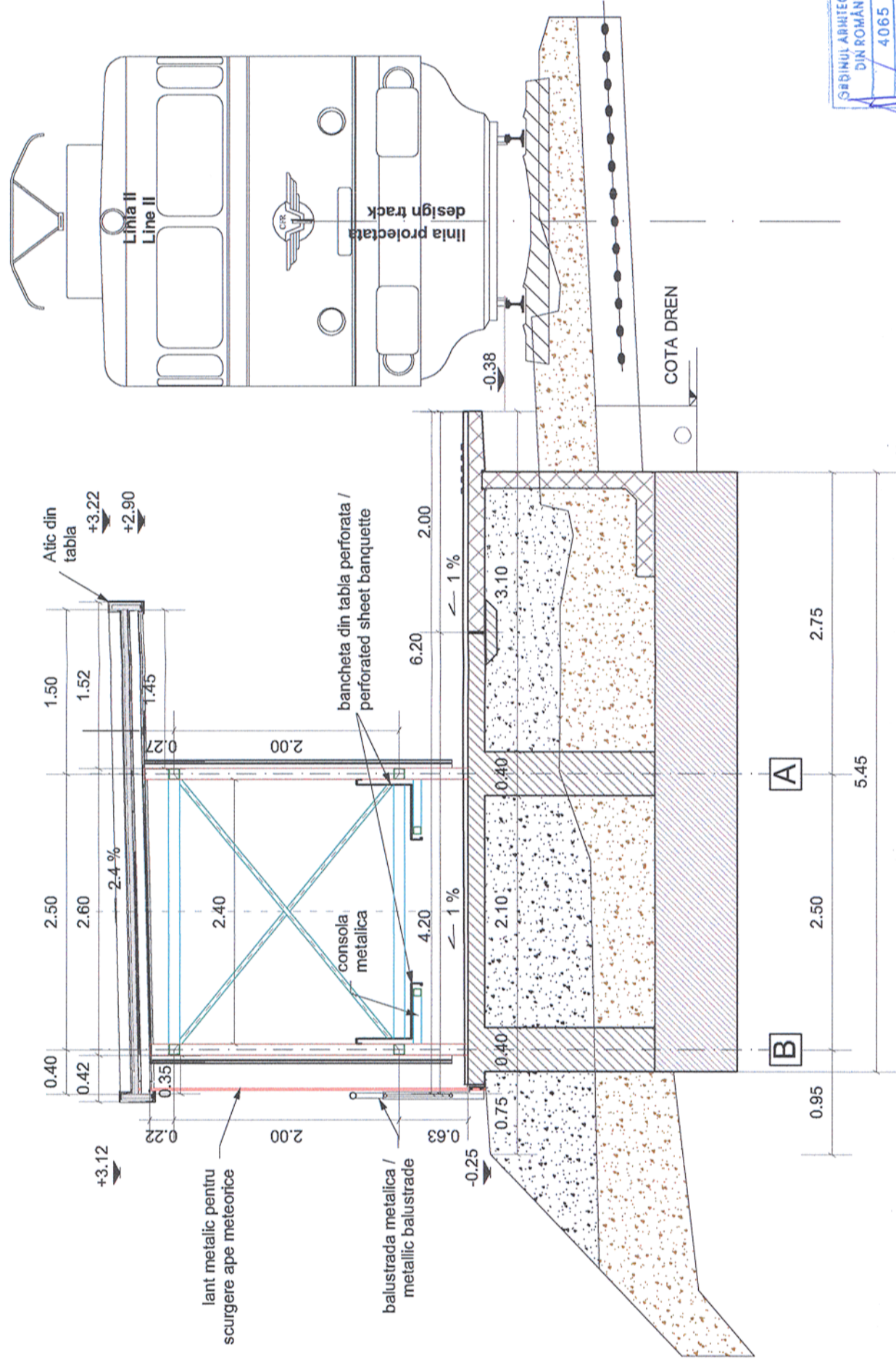

SECTIUNEA B - B

SEBIHIU ARHITECTILOR
 DIN ROMANIA
 4065
 Margareta
 FOTACHE
 Arhitecte desig. de sanstii

Verificator / Expert Checker / Expert	Cerinta Requirement	Semnatura Signature	Referat / Expertiza Report / Expertise
BENEFICIAR / BENEFICIARY : COMPANIA NAȚIONALĂ DE CĂI FERATE "CFR" SA			
PROIECTANT / DESIGNER: 			
Aprobat Approved	Șef de echipă Team leader	C. Teodorescu	Data Date 01.2013
Verificat Checked	Expert Cheie Key Expert	B. Gössler	01.2013
Subcontractant / Subcontractor 			
Aprobat Approved	Adjunct Șef de echipă Deputy Team leader	A. M. Baicu	01.2013
Verificat Checked	Arhitect Architect	M. Fotache	01.2013
Proiectat Designed	Arhitect Architect	L. G. Baicu	01.2013
"Reabilitarea liniei c.f. Frontieră - Simeria, parte componentă a coridorului IV Pan - European pentru circulația trenurilor cu viteză maximă de 160 km/h"		Project 9i 35311.1	
"Rehabilitation of the Railway Line Border - Simeria Tronsonul 3: Gurasada - Simeria Pan - European Corridor for the Trains Circulation with maximum speed of 160 km/h"		Faza / Phase: PTh+CS / TD+TS	
Denumire desen / Drawing name: Punct de Oprire Veșel - Refugiu / Section A-A si Sectiunea B-B Stopping Point Veșel - Refuge / Section A-A and Section B-B			
Scara / Scale: 1:50	Revizia / Revision 1/05.2013	Cod desen / Drawing Code PT.03.03.23.3.AR.02.002	Nr. / No 02/03